2026-07-27 12:49:38

Aplikacja suszowa 2026 – rolnicy mogą zgłaszać szkody

Ministerstwo Rolnictwa i Rozwoju Wsi uruchomiło aplikację suszową **„Zgłoś Szkodę Rolniczą”** na 2026 rok. Oznacza to, że rolnicy mogą już składać wnioski o oszacowanie strat spowodowanych suszą.

Wnioski o oszacowanie szkód będą przyjmowane **do 15 października 2026 r.**

Zgłoszenia dokonywane są wyłącznie w formie elektronicznej za pośrednictwem aplikacji:

https://aplikacje.gov.pl/app/susza/#/campaign

Kto może złożyć wniosek o oszacowanie strat suszowych?

Z aplikacji mogą skorzystać producenci rolni, którzy:

- posiadają Profil Zaufany,

- złożyli wniosek o przyznanie płatności bezpośrednich w roku wystąpienia suszy.

Spełnienie obu warunków jest niezbędne, aby złożyć wniosek o oszacowanie strat suszowych.

Ważne:

Złożenie wniosku w aplikacji jest jedyną podstawą do wygenerowania **protokołu lub kalkulacji** oszacowania strat, które są niezbędne do ubiegania się o ewentualną pomoc finansową.

Należy jednak zwrócić uwagę, że zgodnie z obowiązującymi zasadami producent rolny będzie mógł skorzystać z pomocy finansowej wyłącznie w odniesieniu do jednego niekorzystnego zjawiska atmosferycznego. Oznacza to, że producent będzie zobowiązany do dokonania wyboru, czy ubiega się o pomoc z tytułu szkód spowodowanych wystąpieniem suszy, wysokich temperatur, ujemnych skutków przezimowania, czy z tytułu szkód powstałych w związku z wystąpieniem w bieżącym roku innych niekorzystnych zjawisk atmosferycznych.

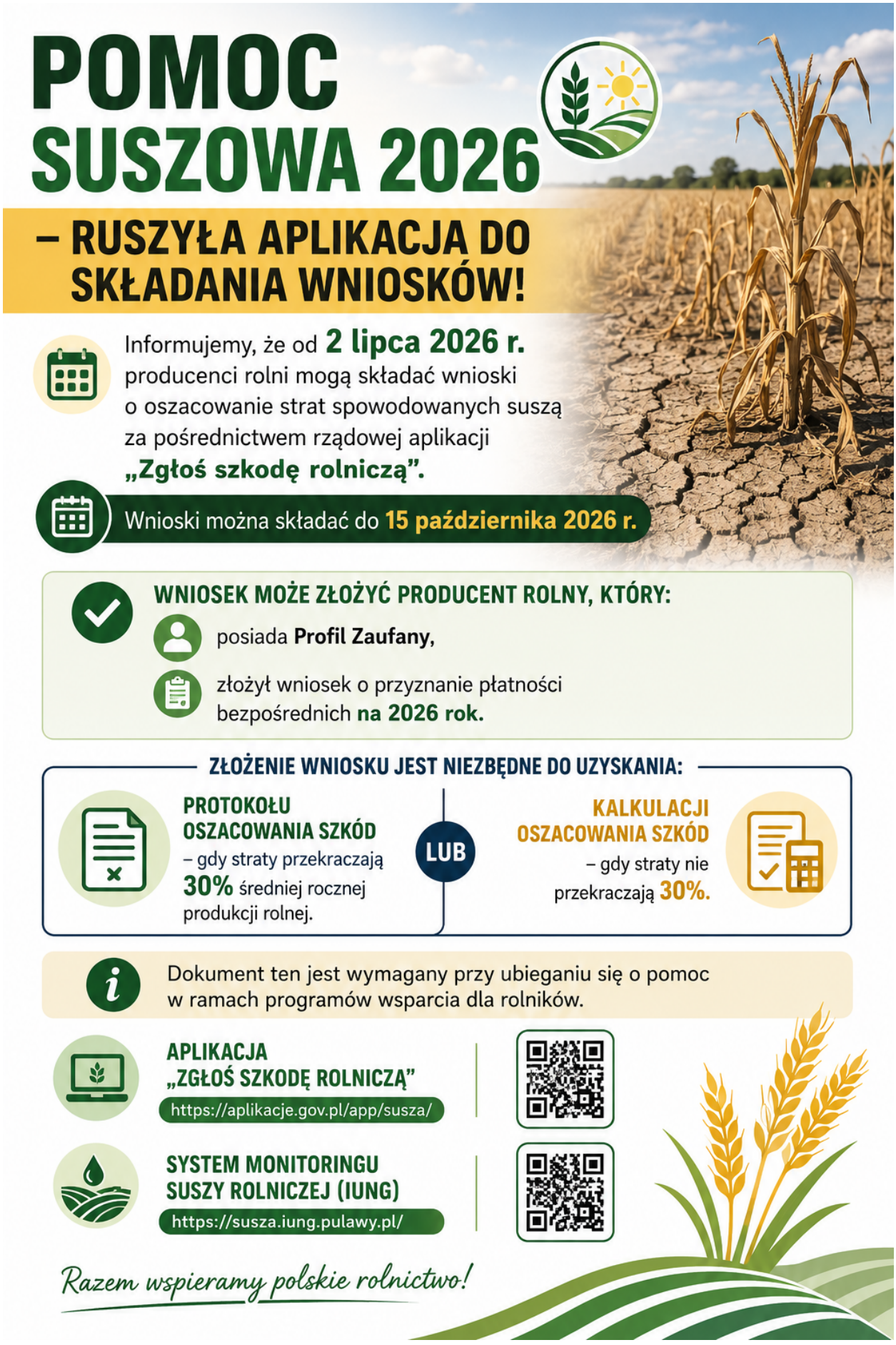

Informacje o artykule

Autor:

Zredagował(a): Mirosław Czynsz
Data powstania: 27.07.2026 12:49
Data ostatniej modyfikacji:
Liczba wyświetleń: 339
Wydrukowano z serwisu: www.piotrkowkujawski.pl
Wydrukowano dnia: 2026-11-24 00:18:12